

撮影画像

メインビュー (VR) 表示

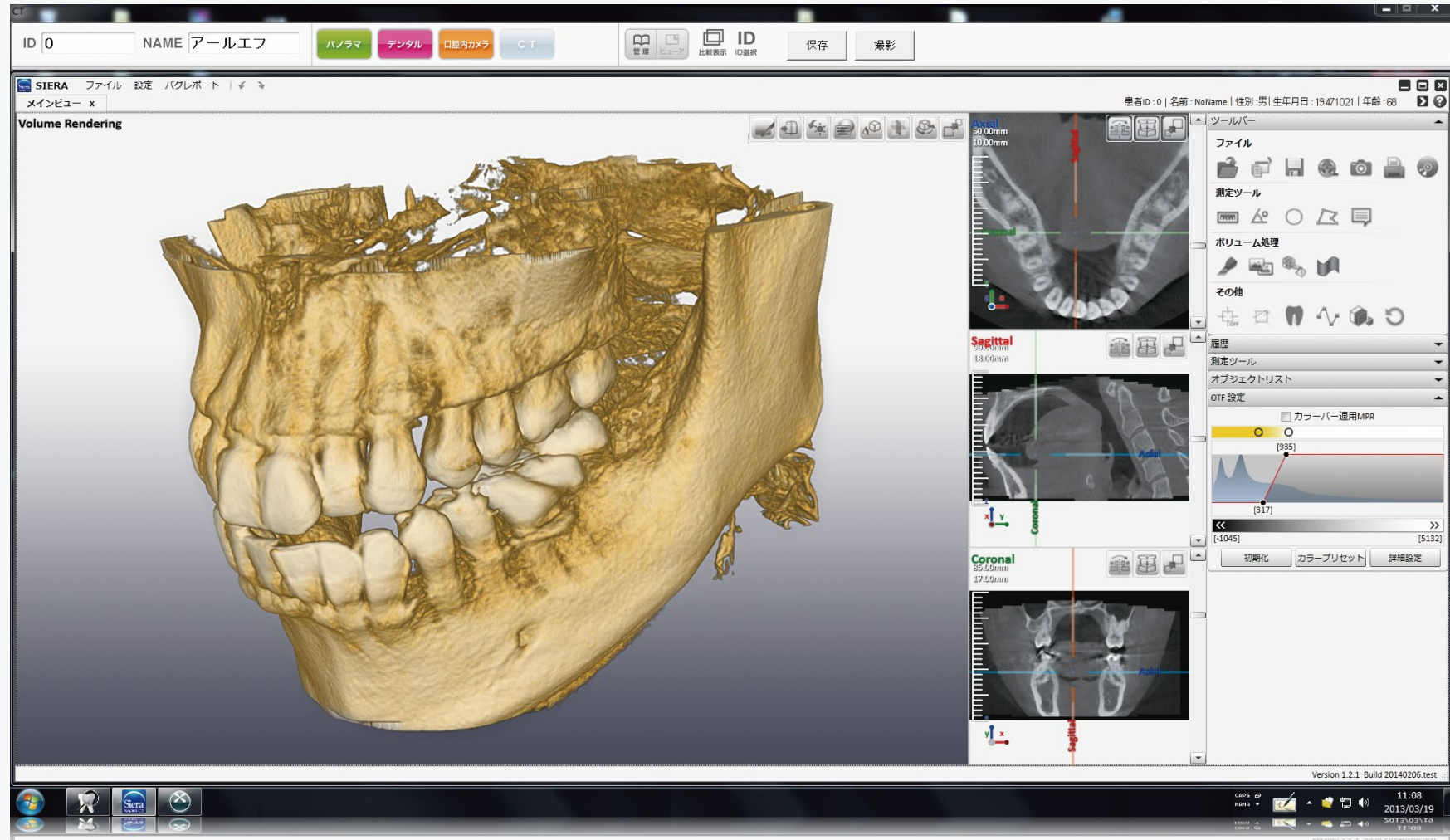

広い撮影エリア

CTの三次元画像は、二次元のレントゲン画像に比べ、情報量が豊富。的確な診断をサポートし、また患者さんにもわかりやすく説明できるのが特徴です。NAOMI-CTはオフセットスキャン方式により、価格を抑えながらも広い撮影エリア (最大 154×H82mm) での撮影を実現しました。



CT 

CT ° ...



CCD 

CT 



 ...

4 

CT 